大清光緒二十四年四月十二日 禮拜二 即西歷一千八百九十八年五月三十一號 每張取大錢十文 第六百九十號

蘇報

外埠售報處 京都琉璃廠□□□堂書坊○天津城內三□□西直報分處○保定府南門內仁昌紙舖○總局□州審局沈先生○營口老福興信局○烟台敬業書院劉子衡○九江城內成大森○蕪湖全泰盛信局○江西全泰盛信局○山東濟南府老福興信局○蘇州元妙觀西許桐椿局並內櫃本報分售處○常熟西門老廟前瑞和泰紙號內許潤生○杭州下珠寶巷分報處○嘉興胡恒大局○揚州大東門□□□□□處○南京東轅門□□□□□□樓大街千頃堂書坊○松江西門內□□□姚□如○寧波江北岸□□記○鎮江老福興信局○九江西門外□昌□店○無錫大橋上□興洋貨店內王淡如○常州金盛局○漢口督銷鹽局提調處○廣東省城新豆欄普源正棧○香港文武廟文裕堂○又和興西街普源公棧○平湖縣西永和局內方□□○南□鎮高有發○周浦鎮□□鄉○粵省雙門底聖教書樓○香港中環聚珍書樓

告白刊例

第一日每字取錢四文第二日至第七日每字取錢三文第八日以後每字取錢二文論前告白照後報加倍論年論季而議長行告白以五十字起碼短行告白以二百字起碼多則以十字遞加

另出附張不取分文 ※ 本館開設上海英租界棋盤街中市 ※ 外埠遠近酌加寄費

代印書籍仿單告白

本館自備二號四號五號全副鉛字筆畫格外靈秀精楚與衆不同均係購自外洋代人排印各種書籍仿單校對精詳紙張佳妙並用電氣藥水精製銅鉛各版摹刊書畫絲毫不訛以及錢票花邊更覺精細賜顧者即請移玉至本館帳房面議價則克已此佈

名醫來蘇

吾友胡紹蓮先生八世歧黃工擧子業隨侍其先德宦潤州曾援例納粟先生耆不欲就願爲良醫以活人其于靈素傷寒金匱以及朱張劉李之說靡不精究其旨在潤州時無論疑難雜症着手成春活人無算今特遷來吳下懸壺擬五月初一日起在護龍街嘉餘坊巷木宅先生診一月就診者務請移玉愼勿交臂失之爲 友人史康侯 陸新之 鄔玉符 汪書室 汪袞市 唐祝三 湯怡生 黃眉生 同啓

錄中國新政始基序

胡禮垣稿

伊東中將謂丁軍門曰中國如此何以爲國伊藤侯爵謂李傅相曰使我在中國決不爲官噫日本一將一相可謂深知中國之弊者矣何以知之知之於中國之法也今試問用人之法有當於人心否刑罰之法有當於人心否君民隔絕之法有當於人心否外國以無是法而富則知中國以因是法而貧外國以無是法而强知中國以因是法而弱既貧且弱則不能獨立於諸國之中而成一國之號此伊東氏所以深爲中國危伊藤氏所以深爲中國之官惜也曩者新政論議之作拳拳焉懇懇焉以除舊法易新法望於國家者職此之由雖然理者源也數者流也從源溯流源雖濁人猶冀其流之或有可淸從流溯源流欲淸人則知其源之必不能濁故欲知其理之可不可則必察其數之可不可既已知其數之可不可則必知其理之可不可可者得也不可者失也可者興也不可者衰也其數既具則得失興衰之故如與目接如與心伻此吾友何君沃生以理財之法爲新政之始基也蓋觀於財用之困然後知理財之法之非觀於理財之拙然後知用人諸法之非而欲變用人諸法則必自理財之法始欲變理財則必自明其財用之數始今者强鄰日逼洋債難償外府告空內藏胥竭司徒致嘆計吏興嗟百補千營終於必敗理財之法雖欲不變有所不能則此篇之所以作也嗟乎由今日而上溯以至於秦二千年來中國財用之數曾未有知之者矣果其知之則中國之風俗必不至若是其頹靡中國之人心必不至若是其澆漓中國之國祚朝綱必不至若是其反覆而無定夫財用者登於黃籍總於司農亻於大僚責於州縣曰賦曰稅曰漕曰課曰正供曰軍需曰海防曰善後名目不一而皆財也而出諸庶民籍諸商賈歛諸關卡驗諸舟車曰徵曰科曰收曰繳曰完納曰淸釐曰上餉曰捐輸名目不一而皆取也是其爲財也下以供之上上以供之國而其取之也出於下者其數存而吾以爲未之或知者其故何居一則昧於淸談誤國者也久患而猥無官情居官而不言官事彼託爲口不言錢者固以失其數而亡其國亦以失其數而亡其身一則昧於坐鎭雅俗者也在位而祇能作食遇事而輒作模稜彼貌爲淸淨寡慾者則以失其數而存其身因以失其數而誤其國一則昧於黷貨寡恩者也歌得寶以結主知上牙盤以歛民怨則是彼其所知之數在肥一人而不顧天下之瘦而其所不知之數在天下瘦而一人終不能肥也一則昧於多藏厚亡者也權會入而途國稅定苞苴而號市曹則是彼其所知之數在厚其家者宜如何取之國而其所不知之數在喪其國者必不能保其家也若是者烏足以知之惟其不知故民窮而財匱惟其不知故用絀而國危由是財之入也不以正而以邪貨之充也不能名而但曰賄嗚呼自賄之說出而人心漓風俗壞天下事不可爲矣剝民有禁也而賄賂既至則無復議其剝民枉法有禁也而賄賂既通則無復議其枉法宰相非下僚之可用也而啗以賄賂則宰相亦聽其指揮近侍非邊臣之可使也而屬以賄賂則近侍亦爲之聽命私梟之漏稅官府不知也知之則無不逋而殺之也以無賄故也官府之曉稅國家皆知也知之而無或議而疵之也以有賄故也盜賊之刦財官府不覺也覺之則無不執而戮之也以無賄故也官府之奪財國家皆覺也覺之仍無敢詰而責之也以有賄故也庸惡陋劣者鄙夫也而有賄則爲名臣淸愼廉明者好官也而無賄則爲濁職武斷鄉曲者奸民也而有賄則任其恣睢守分安命者良民也而無賄則辱於塗炭朝廷以賄賂相高百官以賄賂相尙衙門以賄賂相勝鄉黨以賄賂相矜賄賂之風習若性成賄賂之事視爲最當雖有伯夷之淸必須雜以跖蹻之濁乃能容於今之世而立於今之朝是措一世於崎嶇邪曲置國家於困塞傾危皆此理財之法之不善有以致之也亦皆此用人諸法之不善有以致之也此予所以深許何君之意也顧是篇久而未成者以謂肉食者謀之耳未幾何君將有外國之行而上游忽爲鐵路銀行等 事以厚幣來聘止班生於道上挽祖逖於中流此邦之人識與不識莫不喜色相告謂中國用何君矣獨予聞之一則喜而不寐一則如有殷憂蓋喜則喜其畫策素定成竹在胸坐言起行必有所合而簡賢竄俊當以彙征富國裕民將今日使權不由己志不能行則歎致歸歟行不脫冕而中國之興不知何日也乃未及兩月果以水土不服而回旣愈而亦不思復往是豈其得已耶抑豈其不得已耶何君回而予亦從此逝矣此篇之作所以遲之又久也今春匡居之暇從諸友之言廣何君之意而作是篇同志諸君爲付鉛槧將分寄當道使上達 九重以獻曝之誠心明懸鞀之古制意甚美也書成爲著其末竟之論并述其源委如此且夫謗帝之書平情之所不作也則以帝無可謗也愛君之說疎逖之所能託也則以君國難忘也時事之非痛言之所不禁也則以人同此心也在位之政末議之所能參也則以當局或迷也此篇於虐政害民古今同慨者深言其故無復隱情誠欲出胸膈以示天下之人亦欲天下之人出胸膈以示我庶幾得失盡明是非共見公行大道胥溺徒歎使中原之土四裂五分一統之邦六王七國臣僕奴隸伊戚自貽帝迹皇興聲靈盡掃勢非得已事尙可爲人自無能天何曾醉他日有過劍閣識劉禪爲庸才登廣武笑沛公爲豎子者必將因人知世因世知人謂當吾之代竟無一謀一策足以扶國運而奠生民靖內訌而消外侮此則濡迹匡時之士所爲痛心疾首而不能已於言也夫策無所謂善而以能洽於心者爲善而況弊除則法立害去則利興轉移之間易於反掌失今不治後悔噬臍是故吾方欲一振其敝正不妨大明其敝使人皆知其敝而敝以驅吾方欲一去其衰正不妨洞悉其衰使人共扶其衰而衰以起其言如此其志如此是猶致稍存齷齪之見而以忌諱行於其間哉嗟乎無懷襄則禹不能興夏無砲烙則武不能興周無射鉤則桓不能興齊無斬袪則文不能興晉今中國財用之蹙實無異於懷襄炮烙射鉤斬袪也吾願憤然一變轉敗爲功毋爲日本將相一言料定則其爲中國之幸者固不止於斯世斯民也夫

捕頭恤囚續誌

○本埠英捕房總巡柏君於西五月二十三號二點半鐘率同韋捕頭威律師曹繙譯往會審公廨查察班禁羈押各犯均蓬頭垢面菜色堪憐總巡不忍迫視署詢疾苦各犯據實稟陳竟有餓至二三日者始給粗糲一杯僅留殘喘而外監署中切口謂之籠子者日恒有倒斃誠屬暗無天日恐閻摩王之阿鼻地獄不是過也閻摩王於地獄中恐不解立各種名目爲生財地步由是類推地獄中之苦況或較新署之班禁猶鬆故所禁之犯生不如死也以上情節均紀滬上各報本館執筆人亦曾作論說一篇以發明之而尙有未盡之處茲又據二十七號文匯西字報載及此事用特詳細譯出始敬佩柏總巡居心慈祥不獨加惠獄囚並不避勞怨又不分畛域如此認眞辦事非西員其孰能之租界中得此廉明有爲之總巡其造福當無涯涘也據述是日會審委員以總巡突如其來深爲詫怪當經新署差役阻止謂班禁重地非由上海道通知委員則不准入內總巡等不由分說强行入署查勘各羈押人犯委員憤然作色旋照會英德美各國總領事深怪總巡等此擧不合而各總領事至今尙未荅復惟外間人言藉藉俱云會審公廨辦理不善有縱容署役收受規費等事並聞上海道常時庇護委員致招物議今晨忽有一人死在頭門木柵之內並非犯人類係窮民半日之久無人過問後經捕房派人收殮而署中視若無睹云

龍王買船

○中國政府前在德國布魯鉛造船廠定造巡洋艦一艘現在業已竣工試水中國政府所派驗收委員是日在塲擧行試水慶賀之禮詎料該艦甫經試水卽行覆沒廠中人工雖各出死力百般設法竟不能起識者謂此其中蓋有天意在焉否則何以人力難施哉驗收委員見事如此頗惡其不祥法國新聞紙曾紀此事深爲中國嘆息云按此船既造自德國名廠諒必工堅料實遠勝他艦故爲龍王所賞識一經試水卽已召入蛟宮也呵呵

溫州民變續聞

○溫州饑民聚衆變亂一事迭詳前報茲據昨日字林西報中言前次亂民搶刼土藥局焚燬衙署一時民心搖動大有岌岌可危之勢地方官經此變端格外嚴備遂調集兵勇到處彈壓防範不知如何致悞傷良民二口由是激動民心重復與官爲難官知事不得了遂倩番佛三千尊撫邺苦主之家藉此爲和事但不知苦主可允轉圜否

德藩返膠

○日本接到北京電報云德藩亨利於西五月二十五號自京起程馳赴天津旋出大沽登本國原坐軍艦開赴膠州聞擬往遊日本則時日尙未有定期也

威海日本退兵情形

○日本二十五號接到威海電報云日本海軍運送船名日之丸者駛入威海港內十八號中國軍艦一艘入港其明日又來一艘二十一號英國軍艦駛來一艘北京政府派出收地全權委員嚴道洪暨烟台道等均乘此艦抵埠上陸

栗戀記○鎮江老福興信局○九江西門外豫昌磁店○無錫大橋上祥興洋貨店內王淡如○常州全盛局○漢口督鮈鹽局提調處○廣東省城新豆欄普源正棧○香港文武廟又裕章○又和興西街普源公棧○平湖縣西永和局內方懸增○南尋鎭爲有爰○周浦鎭爲萬卿○粵省雙門底聖敎書樓○香港中環聚珍書樓

告白刊例

第一日每字取錢四文第二日至第七日每字取錢三文第八日以後每字取錢二文論前告白照後報加倍論年論季而議長行告白以二百字起碼短行告白以五十字起碼多則以十字遞加

外埠遠近酌加寄費

目不一而皆取也是其爲財也下以供之上上以供之國而其取之也出於下者其數存入於上者其數亦存而吾以爲朱之或知者其故何居一則昧於清談誤國者也久患而猥無宦情居官而不言官事彼託爲口不言錢者固以失其數而亡其國亦以失其數而亡其身一則昧於坐鎭雅俗者也在位而祇能作食遇事而輒作模稜彼貌爲淸淨寡慾者則以失其數而存其身因以失其數而誤其國一則昧於黷貨寡恩者也歌得寶以結主知上牙盤以歛民怨則是彼其所知之數在肥一人而不顧天下之瘦而其所不知之數在天下瘦而一人終不能肥也一則昧於多藏厚亡者也權會入而逾國稅定苞苴而號市曹則是彼其所知之數在厚其家者宜如何取之國而其所不知之數在喪其國者必不能保其家也若是者烏足以知之惟其不知故民窮而財匱惟其不知故用絀而國危由是財之入也不以正而以邪貨之充也不能名而但曰賄嗚呼自賄之說出而人心漓風俗壞天下事不可爲矣剝民有禁也而賄賂既至則無復議其剝民枉法有禁也而賄賂既通則無復議其枉法宰相非下僚之可用也而啗以賄賂則宰相亦聽其指揮近侍非邊臣之可使也而屬以賄賂則近侍亦爲之聽命私梟之漏稅官府不知也知之則無不捕而赦之也以賄故也官府之嗜利國家皆知也知之而無或議而疵之也以有賄故也盜賊之刼財官府不覺也覺之則無不執而戮之也以無賄故也官府之奪財圖家皆覺也覺之[illegible]無敢詰而責之也以有賄故也庸惡陋劣者鄙夫也而有賄則爲名臣淸愼廉明者好官也而無賄則爲溺職武斷鄉曲者奸民也而有賄則任其恣睢守分安命者良民也而無賄則辱於塗炭朝廷以賄賂高百官以賄賂尙衙門以賄賂相勝鄉黨以賄賂相矜賄賂成風習若性成賄賂之事視爲最當雖有伯夷之淸必須雜以跖蹻之濁乃能容於今之世而立於今之朝是措一世於崎嶇邪曲置國家於困塞傾危皆此理財之法之不善有以致之也亦皆此用人諸法之不善有以致之也此予所以深許何君之意也顧是篇久而未成者以謂肉食者謀之耳未幾何君將有外國之行而上游忽爲鐵路銀行等 事以厚幣來聘止班生於道上挽祖逖於中流此邦之人識與不識莫不喜色相告謂中國用何君矣獨予聞之一則喜而不寐一則如有殷憂蓋喜則喜其畫策素定成竹在胸坐言起行必有所合而簡賢黜佞當以彙征富國裕民將從此起而中國庶幾一變憂則憂特達之知難逢今日使權不由己志不能行則歎致歸歟行不脫冕而中國之興不知何日也乃未及兩月果以水土不服而回旣愈而亦不思復往是豈其得已耶抑豈其不得已耶何君回而予亦從此逝矣此篇之作所以遲之又久也今春匡居之暇從諸友之言廣何君之意而作是篇同志諸君爲付鉛槧將分寄當道使上達 九重以獻曝之誠心明懸鞀之古制意甚美也書成爲著其未竟之論幷述其源委如此且夫謗帝之書平情之所不作也則以帝無可謗也愛君之說疏逖之所能託也則以君國難忘也時事之非痛言之所不禁也則以人同此心也在位之政末議之所能參也則以當局或迷也此篇於虐政害民古今同嘅者深言其故無復隱情誠欲出胸臆以示天下之人亦欲天下之人出胸臆以示我庶幾得失盡明是非共見公行大道相與維新耳不然困而不達窮而不通泄沓成風胥溺徒歎使中原之土四裂五分一統之邦六王七國臣僕奴隸伊戚自貽帝迹皇輿聲靈盡掃勢非得已事尙可爲人自無能天何曾醉他日有過劍閣識劉禪爲庸才登廣武笑沛公爲豎子者必將因人知世因世知人謂當吾之代竟無一謀一策足以扶國運而奠生民靖內訌而消外侮此則濡迹匡時之士所爲痛心疾首而不能已於言也夫策無所謂良而以能濟於世者爲良謀無所謂善而以能洽於心者爲善而況弊除則法立害去則利興轉移之間易於反掌失今不治後悔噬臍是故吾方欲一振其敝正不妨大明其敝使人皆知其敝而敝以驅吾方欲一去其衰正不妨洞悉其衰使人共扶其衰而衰以起其言如此其志如此是猶敢稍存齟齬囁嚅之見而以忌諱行於其間哉嗟乎無懷襄則禹不能興夏無砲烙則武不不能興周無射鈎則桓不能興齊無斬袪則文不能興晉今中國財用之壅實無異於懷襄炮烙射鈎斬袪也吾願憤然一變轉敗爲功毋爲日本將相一言料定則其爲中國之幸者固不止於斯世斯民也夫

捕頭恤囚續誌

○本埠英捕房總巡柏君於西五月二十三號二點半鐘率同韋捕頭威律師曹繙譯往會審公廨查察班房禁羈押各犯均蓬頭垢面菜色堪憐總巡不忍迫視畧詢疾苦各犯據實稟陳竟有餓至二三日者始給粗糲一杯僅留殘喘而外監署中切口謂之籠子者日恒有倒斃誠屬暗無天日恐閻摩王之阿鼻地獄不是過也閻摩王於地獄中恐不解立各種名目爲生財地步由是類推地獄中之苦況或較新署之班禁猶鬆故所禁之犯生不如死也以上情節均紀滬上各報本館執筆人亦曾作論說一篇以發明之而尙有未盡之處茲又據二十七號文匯西字報載及此事用特詳細譯出始敬佩柏總巡居心慈祥不獨加惠獄囚並不避勞怨又不分畛域如此認眞辦事非西員其孰能之租界中得此廉明有爲之總巡其造福當無涯涘也據述是日會審委員以總巡突如其來深爲詫怪當經新署差役阻止謂班禁重地非由上海道通知委員則不准入內總巡等不由分說强行入署查勘各羈押人犯委員憤然作色旋照會英德美各國總領事深怪總巡等此舉不合而各總領事至今尙未答復惟外間人言藉藉倶云會審公廨辦理不善有縱容署役收受規費等事並聞上海道常時庇護委員致招物議今晨忽有一人死在頭門木柵之內並非犯人類係窮民半日之久無人過問後經捕房派人收殮而署中視若無睹云

龍王買船

○中國政府前在德國布魯鉛造船廠定造巡洋艦一艘現在業已竣工試水中國政府所派驗收委員是日在場舉行試水慶賀之禮詎料該艦甫經試水卽行覆沒廠中人工雖各出死力百般設法竟不能起識者謂此其中蓋有天意在焉否則何以人力難施哉驗收委員見事如此頗惡其不祥法國新聞紙曾紀此事深爲中國嘆息云按此船旣造自德國名廠諒必工堅料實遠勝他艦故爲龍王所賞識一經試水卽巳召入蛟宮也呵呵

溫州民變續聞

○溫州飢民聚衆變亂一事迭詳前報茲據昨日字林西報中言前次亂民搶刼土藥局焚燬衙署一時民心搖動大有岌岌可危之勢地方官經此變端格外嚴備遂調集兵勇到處彈壓防範不知如何致悞傷良民二口由是激動民心重復與官爲難官知事不得了遂倩番佛三千尊撫邺苦主之家藉此爲和事但不知苦主可允轉圜否

德藩返膠

○日本接到北京電報云德藩亨利於西五月二十五號自京起程馳赴天津旋出大沽登本國原坐軍艦開赴膠州聞擬往遊日本則時日尙未有定期也

威海日本退兵情形

○日本二十五號接到威海電報云日本海軍運送船名日之丸者駛入威海港內十八號中國軍艦一艘入港其明日又來一艘二十一號英國軍艦駛來一艘北京政府派出收地全權委員嚴道洪暨烟台道等均乘此艦抵埠上陸巡視各部卽在碼頭街天后宮爲公館設宴招我守備隊司令官其他各部員饗飲立食水陸歡呼高唱萬歲二十二號日之丸運送船起椗回國以後情形如何尙未聞悉劉公島地方自前月來英商絡繹而往擇地設肆英國軍艦停泊烟台者計有二十四艘俟日軍退出後英艦卽行駛入云

日本橫濱茶市

○橫濱於二十五號巳賣去三十九萬七千二百斤入貨最多者推二百二十一番二百十一番百四十三番各商館茶市行情較增一元中等茶大市行情每石三十二元茲當茶船出口各商館猶紛紛購入頗覺起色

戍兵瓜代

○日本廣島寄屯步兵第八聯隊第三大隊並廣島本部第九第十兩中隊十一十二兩中隊擬於二十六七兩號由宇品港出口駛赴朝鮮爲瓜代戍韓之兵而往也

秦皇島誌

○日本駐紮天津正領事官鄭永昌君於中國新設通商口岸秦皇島之事稟覆日本政府曰此次中國政府新開秦皇島爲通商口岸查該地卽屬直隸省永平府撫寧縣在山海關湯河之間爲一小海灣距天津鐵路一百六十五英里當冬令白河冰結之時烟台往來輪船均以此灣爲遞送郵信之處按該灣偏於北方農夫漁民散處其間眞不過一寒村也今試自地勢觀之該地將來之情形則直隸東北部及滿洲人所需外國貨物及中國南方物產雖經由該處而進內地然中國北方貿易向以天津爲大宗而該處新開口岸將來貿易未能預卜其繁盛也惟冬季結冰之際能得往來輪船之地在北方亦祇此一口而巳是以天津港口結冰之時則南北之旅客必寄泊該灣而該灣亦藉此繁盛無疑天津關道某氏曰該地沿海緣海底甚淺且潮水之來瀰漫尤甚如秦皇島附近時有五十餘尺之差故若架設棧橋停泊輪船最屬艱難之事雖以秦皇島爲通商埠頭而其泊船之地不可不另擇善地或以湯河及他地方爲停泊之處相宜云該地產物未能詳查然據縉紳全書觀之則魚梨鹽毡毯羊皮蔓荆子等爲物產且關外多產大豆是以冬季牛莊結冰而不能往來輪船之時則出口之大豆多半或經該灣也

天津租界條約蓋印

○日本政府接到北京電報云天津訂立日本租界所有條約業巳妥協蓋印爲憑按約中大致自白河上下流土地至碼頭爲止建築至天津鐵路一條行駛馬車之權利日本有焉

粲戎摘頂

○蘇撫標中軍常介祉粲戎標下前哨正兵蔣永林因案被逃等情巳誌前報茲粲戎以雖經懸賞緝拿猶恐未能卽獲且憲諭諄諄限期易屆故又挑派精細弁勇趕往上海常鎭淸淮等處分頭協緝並于初九日赴轅請將頂戴摘去深自刻責粲戎之虛心任過誠屬加人一等矣

瀛眷進署

○新任元和縣郭子華大令重光於本月初三日接篆後其瀛眷尙住大太平巷公館中現因前任什物均巳遷空大令特命僕從將上房收拾一新涓吉初九日午刻排齊全副儀仗至公館中迎迓太夫人暨德配夫人進署合城文武官紳咸往道賀署內張燈結綵署外車馬頗極一時之盛

請衛繭商

○蘇臺郵簡云日前撫轅接到無錫縣孫大令金匱縣胡大令申文稟稱卑縣境內繭行林立現屆新繭上市華洋商賈集此收貨者日繁有徒誠恐匪徒藉端滋擾請撥砲船數艘保衛并資彈壓云云中丞遂札飭中鎭府曾道亨粲戎挑撥杉板砲船六艘于初九日札飭水師帮帶夏良亭都戎大明及各船哨弁一體遵照都戎當卽赴轅稟辭駛赴該處

令尹履歷

○蘇友來函云前報紀丹陽縣知縣奉藩憲牌示以截取知縣鄭錢署理按鄭大令籍隸福建閩縣由己丑科進士刑部主事改捐知縣分發蘇省去秋曾奉聶仲芳方伯牌示委署丹徒縣缺後以前任丹徒縣王芝蘭大令有經手未了事件暫緩進京引 見旋將牌示撤回大令遂不果赴任又華亭縣知縣亦奉方伯示以豐縣知縣王得庚調補按王大令係浙江仁和人由壬辰庶吉士散舘改知縣籤掣蘇省者也

稟求開釋

○杭垣有倪某者膂力過人精於騎射向以敎授武童爲生計本届府試倪忽利令智昏竟敢混入場中圖作槍替無如此次場規極嚴林太守因欲選拔眞才事事加意致被察覺當卽拘送縣署咎責并枷號署門示衆刻因府試巳竣倪母念子情切特至縣署攔輿呈稟求請開釋當奉允准着令倩保具結當堂斥放

城開不夜

○杭垣電燈公司自改歸富商裘別駕接辦以來卽在淸河坊薦橋等大街豎立電桿引至撫藩兩署前至前次建造之葵巷內廠屋現亦落成一俟前向德國西門子廠訂造之大號機器到來卽行擇期開點并定每盞取錢二十五文其路燈經費則仍照以前稟定章程按店鋪之大小以三文爲始任人慨助刻下又因省垣火災迭見咸知由於洋油釐禍惟電燈有光無燄可

四海論交樓書館

徐處　吳新寶　周處

王者香　洪文蘭　賽金五

今晚准唱全本牧羊卷

大樂萬書館 聘請京都姑蘇

周處　小如意　徐處

人面獸心

所有艾譜圓于弟幼圓串馮楚濟圖吞艾陳氏店產家財設計將氏漏出口出不遜之語如此心狼狗肺英界並無日月後難免子孫命記

永明人壽保險公司

敬者由英六月一號即華四月十三日起本公司由中國高麗日本代理人台灣等處總理和洋行怡和代理此佈永明人壽保險公司茂理人謹白

百年貢宜

茲有友人從師帶來宜上國用丈二寬紙十張收藏甚好如新書畫家總公同寄存本館寶賣售四元每張則為數多恐遲所得提足也

丹桂茶園

新排連接第六本新時新戲

查潘門勝

王巧巧

嫁嫁嫁

鶴鳴茶園

超等名角花旦到申　聘請京都內城府第一等名角

四月十二夜准演

三盞燈（遺翠花）　四盞燈（吳招親）　小德喜（乾）　王瑞雲（元）　小月樓（山）

上海新開 大吉祥茂扇莊

本莊專辦名人書畫雅扇各種……

千年古畫

官場壽禮最為合宜

英四月份

華來賜號單已到　請諸君速來領洋為盼

開設上洋五馬路口

上洋天成行

發售英六月份彩票　澳門票　華來賜票

全張	半張	分條	全張	半張	四開	八開	分條
四元	兩元	四角	四元	兩元	一元	六角	三角

慶豐土棧

批發洋藥烟膠

黃洽興土棧

批發各種洋藥烟膏

穆製固髮藥

京都天寶齋

除霉八寶丹　珠黃下疳散

珠珀白濁丸

上海 壽康土號

上海 華英大藥房

戒烟玫瑰參片

聲明假冒

藏春樓主人善書北魏漢隸

萬永盛金腿號

保宏

英商保宏火險公司

INSURANCE COMPANY

普樂堂老醫局

治毒立保單並無第二家　門診午後兩點鐘起

包醫

祖傳秘製……

聚源齋燄火聲明

代辦機器

清血解毒藥

華英大藥房

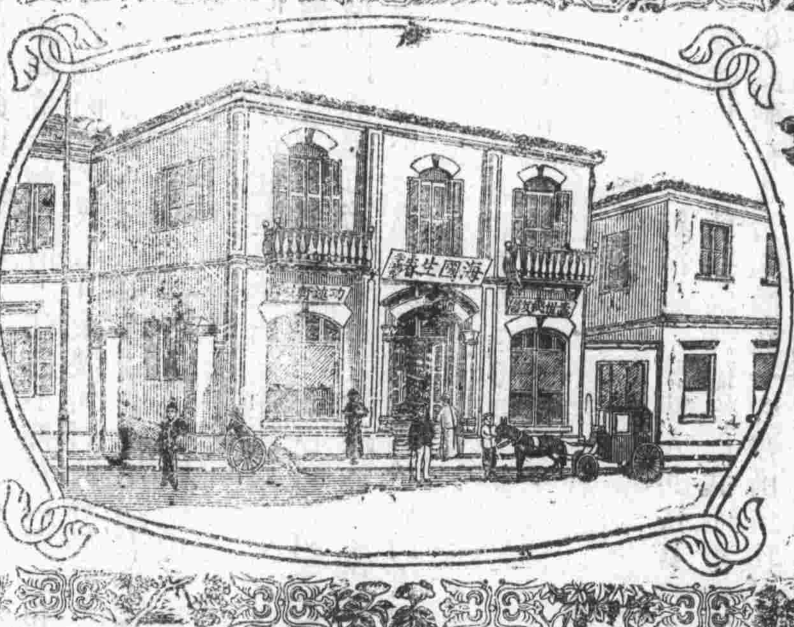

神效戒烟一粒金丹

英奇品醫異功同仁　華夏澤流生民造福

外埠分售　辨明假冒　賞

THE SHANGHAI DISPENSARY, SHANGHAI, CHINA.

補血除積

天寶齋

珠珀白濁丸

珠黃下疳散

濁之妙藥也每盒洋一元八角化毒丹每瓶二元珠黃下疳散每瓶七角專治婦楊梅結毒橫痃下疳小便腫爛等症服則立愈永無後患上洋二馬路中西鼎新里石庫門交易

海上大土號

興土棧

種洋藥烟膏

藏春樓主人送書

藏春樓主人善書北魏漢隸各欵鐘鼎都人士咸羨佩之每到一處不勝落陽紙貴茲欲廣結墨緣送書三月祇收磨墨微貲扇聯均二角堂幅每尺一角屏條減半件送三馬路東鼎新里杜靜仙醫寓收取或交四馬路吉羊樓代收謹佈

上海華英大藥房

戒烟玫瑰參片

聲明假冒

本藥房自向泰西採運藥材選擇經驗良方度製丸散膏丹藥水療症如神是以名馳遐邇……

萬永盛金腿號

本號開設上海中市 ……

代辦機器

本館代客定買各種機器 ……

聚源齋火燄聲明

開設三馬路東首門朝北 ……

英商保宏火險公司

INSURANCE COMPANY

保宏

普樂堂老醫局

治毒立保 單並無第二家 門診午後兩點鐘起

包醫

村井紙烟公司

村井紙烟公司資本數百萬乃兄弟二人所開之公司也本公司開設於美國就地采取頭等烟葉和以貴重香料藥品延聘大醫院醫學博士考驗使人吸之誠有益於衛生一消開胸去鬱尤宜於茶前酒後東西人視之爲日用所必需之品所以銷場極廣聲名鼎盛本公司亦復精益求精不惜工本

行銷無不交口稱贊竊恐有貪利之徒見本公司銷路之暢仿造特登告白務祈賜顧者認明本公司孔雀等方是真品如松鶴等牌則非本公司之貨互相傳播不使魚目混珠幸甚

浙江周鳳儀

上洋廣大

本棧開設棋盤街同芳居斜對面 ……

大清郵政收信時刻晚論傳單

姑蘇濮仁壽廬

秘製保安戒烟藥酒

沿寶車轎

燕製補丸

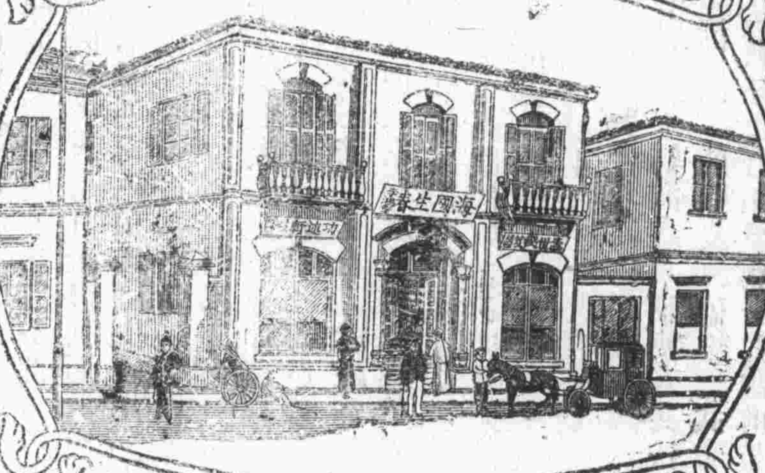

華英大藥房

神效戒烟一粒金丹

英奇品著 華夏流生

外埠分售

聲明假冒

補血除積

四月十一日禮拜一輪船出口

四月十一日銀洋行情

THE SHANGHAI DISPENSARY SHANGHAI CHINA

局由桂丹洲別駕升座研訊供係象山人姓周名阿五向在申江小東門元茂局中爲夥餘詞含混別駕喝責數百下發琵琶街枷號示衆期滿再核按杭地日來泗水圖竊之案層見迭出如唐裕昌綢紗莊大興生扇莊及瞿公館等皆爲若輩所算有巡緝之責者何可不加意防範哉

懇請升科　○甬東有海島曰南田良甯台溫三府客民到此開墾後愈聚愈衆其田皆膏腴尚未升科是以不設官不駐兵平時伏莽充斥由客民之首林仁山等出資請巡海師船前往保護一面購備鎗礮分地自行守禦然百密究難免一疏或被小醜得手必致大受荼毒前時某巡撫已將情形具奏　朝廷請爲升科并派官分兵到此管理而事竟等諸畫餅近日林等復思具稟各大憲衙門懇爲升科未知各大憲能否入告我　后允其所請收管其地使之安居樂業也

禮尚往來　○耶穌教各牧師以前日承道憲與觀察府憲程太守及劉大令等設筵款待自應禮尚往來遂亦定期於月之初八日晚設筵以答其席即設在高牧師家中届時三憲鳴騶而至牧師恭迎入座酬酢甚歡且有紳士陳季臺中翰周旋其間直至魚更二躍三憲始興辭回署

杜漸防微　○金陵采訪友人云省垣大憲前准部咨欽奉　上諭嗣後武試各省一律改用鎗炮當即行知各屬等情已誌前報茲悉上台之意以各武生童既當載櫜弓矢則平日必需火器爲練習舊例私置洋鎗大干厲禁今取士既已改章勢難禁習武家不置火鎗於是變通辦理諭令武生童等自購鎗械呈由城守協衙門驗明編號給用如用無號鎗械即以匪犯論照例從重治罪亦當事者杜漸防微之道也

儲材學堂季考紀　○金陵水師陸師儲材各學堂皆由南洋大臣遴選通達幹練道員督辦其事水師陸師兩學堂雖亦間習漢文英文而以管輪駕駛爲第一要義以鎗礮命中爲入格之材按季由總辦定期考試惟儲材學堂除習漢文外兼習英法德日四國文字俟其學之有成然後授以農學藝學電學及通商條例等事功課專以習文爲事前月之杪由總辦楊誠之觀察考試茲將各題抄錄以供衆覽　英文頭班繙譯題　御製康熙字典序　二班　周濂溪愛蓮說　法文頭班繙譯題　春秋左傳杜元凱序　二班　韓退之獲麟解　德文日文學生俱係新招入館令各繙譯淺近書一段　漢文題　興亞會說近日地球形勢强弱暗合春秋列國試一一比擬論之　瑜亮論　勾方股方等於弦方解　近時事不拘體韻題　特科　股票　鐵軌　銀元　文題　血氣方剛戒之在鬬　詩題賦得江左自有管夷吾得吾字

局買零絲　○鄂省蠶桑總局現在需用多絲業經出示在外收買零絲想蚩蚩之氓貿絲而來者必得善價也謹將示諭照錄於右以便週知　蠶桑總局示照得本局開辦省城內外距近地方飼蠶繅絲之戶如有零星絲斤無處銷售者本局收買隨時送來視絲色之高低定價值之多寡當面付給以開風氣如有門丁差役人等留難尅扣准其隨時喊稟究辦切切特示

關道弧誕　○今日係本埠關道憲蔡和甫觀察懸弧令誕屬下文武印委各員咸先期恭送壽儀絡繹於道

備迎軍憲　○昨日本埠官場接得閩省來電知福州將軍裕軍憲業已交卸篆務即當起程入都約計十三日可以抵滬法讞員鄭大令特咨照捕房派探在金利源碼頭照料一切

縣示免捐　○欽加鹽運銜在任候選道松江府上海縣正堂黃爲出示曉諭事奉松滬捐釐總局憲札開本年四月初一日准蘇牙釐局咨本年閏三月二十九日奉蘇撫部院奎札開本年閏三月二十九日准戶部來電鋪稅藥牙奏准照陝省一律暫緩開辦等因到院准此查蘇屬房捐藥牙兩項業據司局會詳分別派員會縣查辦在案茲准前因自應一律暫緩開辦除分行外札局移行一體遵照出示明白曉諭等因到局奉此除通飭各印委一體暫緩並令赶即出示曉諭俾衆周知外移會查照等因到縣奉此查此案前奉憲飭查辦業經會委出示曉諭在案茲奉前因合亟出示曉諭爲此示仰合邑諸色人等一體遵照毋違特示

大令勘地　○上海縣黃大令接奉升科局許朗軒太守函開有新闢十圖地方平江公所後面以及閘橋附近沿灘一帶有金某沈某等田畝均查得單地不符請爲勘丈充公等情大令接函後遵於昨日午後帶仝丈手亭耆書差鳴騶蒞至按單勘丈註冊迨勘畢回署時已暮烟四起燈火萬家矣

死有餘辜　○革探韋阿尤前因擅用非刑由公堂訊判禁押三年在案前日在押忽然患病由管押華捕稟報捕頭飭送同仁醫院施治詎已病入膏肓延至昨日竟然因病斃命旋由韋母翁氏妻何氏投廨訴稱阿尤被仝押犯人毆擊受傷斃命請驗帮審鄭大令着氏暫退候函致上海縣蒞驗核奪二氏叩謝而退

枷責忤逆　○本邑人范雲卿素性兇惡專與流氓爲伍其父近因染病赴仁濟醫院求治范乃在家向其母葉氏百般勒索不遂所欲竟敢任意違忤直前毆擊致傷及該氏臂腕氏痛極倒地由鄰佑聞聲到來見此情形立鳴巡街捕將范拘入捕房於昨晨解至英公堂葉氏亦投案請驗襄讞員鄭大令訊悉范違忤屬實商之英副領事薩君判命重笞二百板枷示七天以儆

出示招告　○著名流氓皮鞋金山即陳金山前由上海縣黃大令飭捕訪拿未獲後陳在虹口向鹽販朱阿金訛詐被局拘獲送縣收押在案昨日大令復出示招告如有受陳欺侮拆梢者許即來縣呈控决不拖累

拿獲兇犯　○李森源者元和縣人向在姑蘇橫行不法人皆以小猴子呼之前月未識緣何起釁糾衆將某甲毆斃懼禍潛逃來申旋由屍屬投縣控告經元和縣郭大令行文飭差至滬移緝在案前日在英租界被該差仲金聲見立即上前拘拿到廨值日差據情入稟奉張直刺諭飭着押候備文解蘇

悞字更正　○贈書誌佩節內蘇城公學堂公字悞排作心特此更正

預先通知隱名自詳

余觀報以來有等不法之徒謊造謠言一切事情毫無証據余每日探聽登報之言何人所造我亦深悉如若有仇之人禮當前來面談是非是有公論豈有私自登報謊言撞騙幸蒙南市同業及張步雲兄等與我代爲聲明眞所謂君子之輩余銘盤五中敬此申謝諸翁前番謊報余承諸友相勸定作罷論我决不計較大丈夫禮聽明証現知自悔趣早前來理涉余等候幾天如不前來我亦不受諸友之勸定將汝前年在南市之醜處不端一一申詳看汝如何在申爲業有何面目見江東父老也我唸前情不餘汝係相爭不可棄舊迎新兩晴不分特此登報預先通知　何佩增謹啓

上海經濟書院告白

本書院情殷報國專爲培植人材起見已於三月間開館聘請海內名公分教算學漢文英文法德文東文醫學各門可以兼習不取脩金酌取房膳先付後讀每名每月額均有定章倘未足數特此續招有志之士隨時到院報名肄業可也上海新閘新馬路昌壽里經濟書院啟

上洋萃隆衣莊設棋盤街轉角同芳居對面三層樓洋房　謹擇四月十二日開張

上洋新開萃隆衣莊真不二價　九昌綢緞格外便宜

本莊專做四季時式男女各色綢緞新衣顧繡蟒袍朝裙新樣泰西紗綫外國珠邊各種細毛皮貨衣服加工衣道地因上洋各衣莊價碼高低不一貴客難免受虧小莊貨眞價實獨立章程定價不二本莊志圖久遠以廣招徠倘有不合均可掉換此佈　萃隆衣莊主人謹白

○本莊向在浙杭自織各機上等加重各色綢緞專運金銀庫緞漳緞漳絨金銀刁絨寧海虎絨金銀建絨石彩織金緞鴛鴦緞袍掛馬褂實地芝地鐵線庫紗春紗官紗熟羅　九昌綢緞莊主人謹白

線春縐綢幕本各種外國花緞泰西花緞價目劃一童叟無欺

松江二華洋廣雜貨抄莊

本號開設松江西門外岳廟內專運東西洋廣雜貨八音鐘表洋金銀鋼絲眼鏡大小千里鏡各式保安燈鏡虎毯台毯閃光綠絨各色花布新式時花水古珠邊牙柄寶珠洋傘金心蜜蠟烟咀頭等香水香皂五彩洋燭以玲瓏細巧玩物一應俱全倘蒙賜顧當克己遠準信購原局回件另蠹各貨照中批發特此布告　二華謹啟

附送五彩歡天喜地大中堂

飛雲館畫報今日出售刻已繪成海上名花傳並山水畫冊新聞希奇奪目後附長生殿傳奇賭權一齣請君欲先觀爲快請至蘇報館購取每本足錢六十文外埠郵費另有及經售處購閱此期畫報紙張潔白着色鮮艶俟後每月兩期後披送頭已繪成鍾進士中堂特此佈聞　蘇報館代啟

中國通商銀行告白

本銀行欽奉　諭旨設立集資本五百萬兩現已收足一百五十萬兩開設京都上海以及先已分設天津烟台漢口鎮江廣州汕頭福州等處辦以上各處進出滙票押滙更兼電報滙款穩當押款一切交易無不周妥如有蓋存銀兩按日計息者長年二厘存定一年者長年四厘六個月者長年三厘半三個月者長年二厘半特此佈告謹啓

新開上海石路老百花洲譜記香粉號

本號開設石路天健戲園對門於閏三月廿四日新張專辦各式五彩水鑽全巧紫新樣奪目金剛頭面及新式時花較眞珠更美價廉便宜精製品級翎肉桂香球攔指嫩面玫瑰蘭花香粉嬌容胭脂各貨批發一概克己生髮花露香油膏蜜水蘭花粉香水香皂常到大小浪珠銀線廣料水粉擦牙固齒香粉請認和合晉記無悞

藍花青

上海法大馬路西首寶興里對門中法大藥房發兌

立止猪狗臭妙藥每瓶百四　立死臭虫藥大瓶四角小二角

滬上花柳林立易染深毒雖售毒門之藥房藥如林苦無妥速之妙藥惟是丹眞有萬妥萬應之善解熱毒消腫痛百發百中凡患楊梅下疳小便淋濁或包頭內爛膿水淋漓猩臭異常一切梁毒將此丹調敷立能止痛退腫如潰爛者即可生肌去腐止臭拔毒結皮神效非常每瓶一元○犀黃塌毒丸治楊梅結毒下疳横痃立服立愈一元○熊胆痔水治五淋白濁小便疼痛久流不止壹元

上海四馬路首真戴春林花粉號申此一家並無分出

維揚分創上海四馬路已久馳名有假冒混冲以圖射利○貴客賜顧請認晉記老店監製品級朝珠玉桂香丸攔指香玩嫩面玫瑰蘭花香粉嬌容胭脂水粉擦牙香粉生髮香油潤面香蜜外國辦來頭等香水香皂香粉口香糖五彩亮光銀光牛奶珠料各式水鑽大小八角浪珠銀線石珠巧紫水鑽五彩金剛頭面新樣時花各貨俱全公道批發

上洋新開德泰參燕號

本號開設拋球場南首楊慶和銀樓對面坐東朝西庫門內自運高麗別直野參吉林老山人參關東鹿茸西洋官燕東洋參上白燕耳名山野朮玫瑰貢桂各色俱全價廉凡蒙仕商賜顧請認明本號招牌各處由局寄購者原班回件庶不致悞

上洋新開裕泰公報關行

本行開設在四馬路老巡捕房東首惠福里內專代客商進口出口一切貨物等件報關而且價目格外從廉並非圖利以廣招來諸君賜顧祈請認明本行爲記庶不悞

大令勘地　〇上海縣黃大令接奉升科局許朗軒太守函開有新閘十圖地方平江公所後面以及閘橋附近沿灘一帶有金某沈某等田畝均查得單地不符請爲勘丈充公等情大令接函後遵於昨日午後帶仝丈手亭者書差鳴騶蒞至按單勘丈註册迨勘畢回署時已暮烟四起燈火萬家矣

死有餘辜　〇華探韋阿尤前因擅用非刑由公堂訊判禁押三年在案前日在押忽然患病由管牢華捕禀報捕頭飭送同仁醫院施治詎已病入膏肓延至昨日竟然因病斃命旋由韋母翁氏妻何氏投廨訴稱阿尤被仝押犯人毆擊受傷斃命請驗帮審鄭大令着氏暫退候函致上海縣蒞驗核奪二氏叩謝而退

枷責忤逆　〇本邑人范雲卿素性兇惡專與流氓爲伍其父近因染病赴仁濟醫院求治范乃在家向其母葉氏百般勒索不遂所欲竟敢任意違忤直前毆擊致傷及該氏臂腕氏痛極倒地由鄰佑聞聲到來見此情形立鳴巡街捕將范拘入捕房於昨晨解至英公堂葉氏亦投案請驗襄讞員鄭大令訊悉范違忤屬實商之英副領事薩君判命重笞二百板枷示七天以儆

出示招告　〇著名流氓皮鞋金山卽陳金山前由上海縣黃大令飭捕訪拿未獲後陳在虹口向鹽販朱阿金訛詐被局拘獲送縣收押在案昨日大令復出示招告如有受陳欺侮拆梢者許卽來縣呈控決不拖累

拿獲兇犯　〇李森源者元和縣人向在姑蘇橫行不法人皆以小猴子呼之前月未識緣何起釁糾衆將某甲毆斃懼禍潛遁來申旋由屍屬投縣控告經元和縣郭大令行文飭差至滬移緝在案前日在英租界被該差仲金督見立卽上前拘拿到廨值日差據情入禀奉張直刺諭飭着押候備文解蘇

悞字更正　〇贈書誌佩節內蘇城公學堂公字悞排作心特此更正

預先通知隱名自詳

余觀報以來有等不法之徒謊造謠言一切事情毫無証據余每日採聽登報之言何人所造我亦深悉如若有仇之人禮當前來面談是非是有公論豈有私自登報謊言撞騙幸蒙南市同業及張步雲兄等與我代爲聲明眞所謂君子之輩余銘盤五中敬此申謝諸翁前等謊報余承諸友相勸定作罷論我決不計較大丈夫禮應明証現知自悔趕早前來理涉余等候幾天如不前來我亦不受諸友之勸定將汝前年在南市之醜處不端一一申詳看汝如何在申爲業有何面目見江東父老也我諗前情不餘汝係相爭不可棄舊迎新兩晴不分特此奉報預先通知
何佩增謹啓

上海經濟書院告白

本書院情殷報國專爲培植人材起見已於三月間館聘請海內名公分教算學漢文英文法文德文東文醫學各門可以兼習不取脩金酌取房膳先付後讀名額均有定章尚未足數特此續招有志之士隨時到院報名肄業可也
上海新閘新馬路昌壽里經濟書院啓

上洋新開萃隆衣莊真不二價
九昌綢緞格外便宜

上洋萃隆衣莊設棋盤街轉角同芳居對面三層樓洋房　謹擇四月十二日開張

本莊專做四季時式男女各色綢緞新衣顧繡蟒袍朝衣朝裙新樣泰西紗緞外國珠邊各種細毛皮貨衣服加工道地因上洋各衣莊價碼高低不一貴客難免受虧小莊眞實獨立章程實不二本莊志誠久遠以廣招徠倘有不合均可掉換此佈　萃隆衣莊主人謹白〇本莊向在浙杭自織本機上等加重各色綢緞專運金緞章緞絨金銀刁絨寬海虎絨金銀建絨石彩織金緞袍掛馬褂實地芝地鐵線庫紗春紗官紗熟羅

線春縐綢羃本各種外國花緞泰西花緞價目劃一童叟無欺
九昌綢緞莊主人謹白

松江二華洋廣雜貨抄莊

本號開設松江西門外岳廟內專運東西洋廣雜貨八音鐘表洋金銀鋼絲眼鏡大小千里鏡各式保安檯鏡虎毯台毯閃光絲絨布新樣時花水古珠邊牙柄傘洋傘金心蜜臘烟咀各國頭等香水香皂五彩洋燭以及玲瓏細巧玩物一應俱全倘蒙賜顧當克己道地信購原局同件另議各貨照中批發特此布告
二華謹啓

附送五彩歡天喜地大中堂

飛雲館畫報今日出售刻已繪成海上名花傳奇山水畫冊新聞奇聞奪目愛附長生殿傳奇賭權一齣諸君欲先覩爲快請至蘇報館購取每本足錢六十文外埠郵費報費另議或經售處購閱此期畫報紙張潔白着色鮮艷俟後按月兩期按期繪成蘇報館代啓

中國通商銀行告白

本銀行欽奉諭旨設立集資本五百萬兩現已收足先已分設天津漢口鎭江廣州汕頭福州等處辦理以上各處滙兌匯欵隱當押欵一切交易無不周妥如有銀兩存欵按日計息者長年二厘存定一年者長年四厘六個月者長年三厘三個月者長年二厘半特此佈告謹啓

新開上海石路老百花洲記譜香粉號

本號開設石路天仙戲園對門於閏三月廿四日開張本號專辦各式五彩水鑽全巧紫樣奪目金副頭面及新式時花較眞珠更美價廉便宜精製品級胭脂香油香粉各貨出發一概克己生髮花露香油膏香棗攬指嫩面玫瑰蘭花香粉嬌容胭脂各色廣料水粉擦牙固齒香粉蘭花香蜜頂好各種香水香皂常到大小浪珠銀線廣料水粉擦牙固齒香粉和合晉記無悞

靈藥寶

上海法大馬路西首寶興里對門中法大藥房發兌

滬上花柳林立易染梁毒雖售毒門丹方者之藥房藥膏如林苦無妥速之妙藥惟是丹眞有萬安萬應之善解熱毒消腫痛百發百中凡患楊梅下疳小便濁淋或包頭內爛膿水淋漓猩臭異常一切梁毒將此丹調敷立能止痛退腫如潰爛者卽可生肌去腐止臭拔毒結皮神效無比每瓶一元〇犀黃毒丸治楊梅結毒下疳橫痃立服立愈一元〇熊膽痔水治痔瘡久漏成瘻成塊便血脫肛壹元〇黃氏白濁丸治五淋白濁小便疼痛久流不止壹元

立止猪狗臭妙藥每瓶百四　立死臭虫藥大瓶四角小二角

上海四馬路首起虎申此一家 真戴春林花粉號並無分出

維揚分創上海四馬路已久馳名有假冒混冲以圖射利〇貴客賜顧請認晉記老店監製品級朝珠玉桂香珠攢指香玩嫩面玫瑰蘭花香粉嬌容胭脂水粉擦牙香粉生香沈潤面香蜜外國辦來頭等香水香皂香粉口香糖五彩電光銀光牛奶珠料各式水鑽大小八角浪珠銀綫石珠巧紫水鑽五彩全副頭面新樣時花各貨俱全公道批發

上洋新開德泰參燕號

本號開設拋球場南首楊慶和銀樓對面坐東朝西庫門內自運高麗別直野參吉林老山人參關東鹿茸西洋參上白燕耳名山野朮蔻仁肉桂各色俱全價廉凡蒙化商賜顧請認明本號招牌各處由局寄購者原班回件庶不致悞

上洋新開裕泰公報關行

本行開設在四馬路老巡捕房東首惠福里內專代客商進口出口一切貨物等件報關而且價目格外從廉並非圖利以廣招來諸君賜顧祈請認明本行爲記庶不悞

中西大藥房

補益牛肉汁

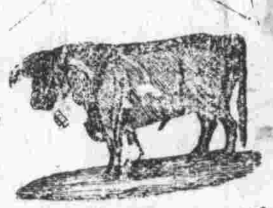

牛肉一種乃泰西法受英國士刻製自原相佐配合極精專能補中益氣利濕健脾久服延年有返老還童之效銷行各國咸推妙劑歷年中國仕商亦甚信服功勝參蓍久蓄奇馳向由本藥房經售貨眞價實遐邇馳名近有不肖店家仿造假貨價雖較廉奈無功補有識之者早已比爲番菜館之牛肉湯只圖魚目之混又何益哉與特聲明倘購是汁[illegible]不致悞可也

麥精魚肝油

魚肝油爲治癆瘵補虛損之聖藥也人所共知茲格致家驗得麥中有精能養胃和中配入魚肝油補功尤大病後及瘦弱者日常調服不但身軀肥胖而且健飯多力故知藥之君臣佐使確有証據考本草載大麥能消渴除熱益氣調中補虛損壯血脈益顏色久食頭髮不白令人肥壯麥益如此况其精乎歷年行消中國仁濟醫院黃春甫先生試驗稱奇專治險症虛弱等症有再造之功無不化弱爲强滋補中可稱上品本藥房今有新到賜顧者請認本號不致有悞上海四馬路轉角中西大藥房啓

松茂源綢緞開剪批發

開設上洋英大馬路盆湯衕中專辦花素摹本寧綢漳緞杭緞京緞庫金庫銀紡綢熟羅香雲葛紗鐵線紗點子紗芙蓉紗脚踏紗生絲官紗秋羅蕒綢一應俱全如蒙賜顧價廉物美此啓

萬源永珠寶玉器始創不二價

敬啓者交易以公平爲本貨眞價實方足取信於人竊見珠寶玉器一業往往惟知信口邀索譸張爲幻不顧貨之高下啓願倖獲以致買客恐受欺矇不敢交易還價爭多論少相去懸殊非正經生意之道今本號特出新裁創立不二價之法預將各項貨物分別優劣按照時值評定碼以便貴客遠購定價劃一格外克己既省計較之繁益徵招徠之廣如或不合任憑退換紳商士女光顧者請移玉至上海新北門城內糓西門面第七家便是此佈

上海新關勝嘅洋行

本行在外洋創設多年今分上海自運各國有名技師精造孔雀翠鳥自能飛舞作鳴與生鳥無異其鳥自鳴抑揚可聽眞奇巧之物也再有打鐘金銀錶表無須手擦自能報刻報分走時拜月分等各式洋磁人物玩器並大餐調味架刀叉一切以及金剛石鑽表鐲頂上金鋼鑽戒指耳環一切新樣首飾大小千里鏡着衣鏡金銀絲眼鏡跳戲時辰打鐘鼓八音琴風琴異樣壽燈輕快脚踏車風雨寒暑等表一應全備凡蒙貴紳商賜顧其價格外克己以副雅愛請至河南路老巡捕房北首三馬路嘴角便是

安慶省四牌樓　青江浦　東門內　華洋大藥房

上海棋盤街華洋大藥房分設

本藥房自運泰西揀選藥材精製各種靈驗藥水萬應丸散膏丹極品戒烟參片神效一粒金丹英國照相器具新到快鏡片美國頭等牙齒以及電鍍金銀機器材料藥物一應俱全兼售洋廣雜貨八音鐘表洋琴金銀綢絲眼鏡雙單千里鏡各式保安掛燈台燈新花純絨絲布新樣水煙時花各邊牙柄紡綢洋傘金心蜜臘煙咀各國佳品香水香皂百花香粉生髮香油以及玲瓏細巧玩物一應齊備本藥房分設合淝以便就近購之倘蒙賜顧其價格外公道以廣招來特此登報〇安慶清江浦華洋藥房同啟

龍涎參鹿茸猺桂 檜吸壯陽種子戒煙膏

京都敬修堂膏藥局發兌家藏秘方每罐實洋二元　分設上海老閘橋北首大街

夫鴉片毒物也一經呼吸成癮固不第終身沈溺懶惰性成而且枯耗精神面黃肌瘦漸至於下元虧損嗣續艱難市上雖戒方林立終不外呼嗎啡烟灰一時抵癮不待數月頓然食減神疲便燥口渴從未聞有培元固本扶助吸癮之良藥也本主人有鑒乎此故窮極心思研究數載參先賢酌定之良方爲近下無雙之妙藥重用人參鹿茸龍涎猺桂配以陰陽對制藥性溫和煎熬成膏裝槍呼吸覺清香撲鼻遍體寬舒凡烟人諸虛百損五勞七傷氣血衰頹陽事不舉夢遺淋濁腰膝疼痛四肢痠軟盜汗虛煩食減無力吸此能聚精益髓壯元助陽旬日後自然精神煥發胃口漸增如能隨時增藥減烟則不須匝月痼癮漸除拌若毫無絕不耗損較市上戒烟藥有天淵之別惟願有志者勿以此言爲河漢而早離苦海是則本主人所厚望也

蘇杭各路官輪船局 戴生昌

本局輪船之堅快寬暢久已在人耳目故不復贅[illegible]行駛於嘉湖等處歷有年矣[illegible]石門〇〇杭州亦每日開往上海〇〇逐日往來上海蘇州〇〇[illegible]湖州〇〇每日由杭開蘇〇〇由蘇開杭〇〇[illegible]新到[illegible]其價面議報關等事亦可代辦〇〇由總局設在[illegible]西首[illegible]南潯南水衕口[illegible]嘉興局設端平橋蘇局〇〇[illegible]其餘[illegible]石門王江涇平望皆設有分局
戴生昌啓

獨創戒烟百補丸 秘製 惠濟

鴉片一物上癮易而戒絕難誠可慨也本藥房存心愚濟特採西國上等各種補品配合成丸除癮療虛攻補並進無論男婦老少新久烟癮服此丸後不獨痼疾全除並精神亦健功效之宏不堪殫述每癮一錢服丸二粒癮大則照此遞增眞有藥到回春之妙煞本出售大瓶六角小瓶三角
上海惠濟大藥房獨創秘製

瘟疫無憂散

疫由感觸一切穢濁之氣始由口鼻受入漸及膜原直侵臟腑調治旣難傳染尤易此散中西國醫士製成撒於屋內能辟穢濁之氣祛逐淨盡卽與病人同居亦無所害眞妙藥也每管大四角小二角
上海惠濟大藥房啓

新開公大衣莊放盤一月

本莊開在四馬路口專做時式男女新衣蟒袍朝裙各色顧繡時花綢緞衣料皮貨兼售原當典衣擇閏三月廿七日開張格外放盤一月諸君賜顧請卽光降爲幸
公大衣莊啓

自刎待驗 ○前晚有蔡梅亭協同八舖地甲沈裕昇用刀自刎之老嫗倪萬氏至上海縣喊請驗傷適黃大令公出未回奉內諭靜候驗訊詎該嫗因受傷過重未幾即斃于西門外俄而大令亦即返署傳帮審委員李二尹研訊沈裕供婦人買陳氏以餘房租與蔡梅亭居住由蔡轉招已死之倪萬氏同居昨日萬氏偕蔡妻倪氏出遊後祇萬氏一人返家蔡向詢妻子下落同往追尋無着萬氏情急自刎由蔡喚小的昇案請驗奈即傷而斃買陳氏供餘屋一幢由蔡轉租與倪萬氏同居小婦人每日清晨偕丈夫至邑廟自開素麵館中貿易故細情實不知悉蔡供揚州人與妻倪氏租買陳氏之屋與倪萬氏同居昨日小的出外迨晚歸家萬氏及妻子皆已不見詢之岳父始知由萬氏領出後萬氏回家妻仍不返向詰支吾同往褚家橋找尋不見復至南市緝訪亦無下落直尋至今晚小的回家與友人在樓下閒談萬氏即在樓上自刎一聲往觀見喉際血如泉湧駭甚立即告知地甲扶至案下後因傷重而死自刎之剃刀已交地甲呈案至該嫗丈夫兒子等名字小的實不知悉惟悉伊婿張叙元向住松江光福林鎮乞電二尹得供細加盤詰遂判將李交差看管買陳氏飭地甲送回候示至夜半時復經黃大令升堂覆訊蔡等供詞與前畧同大令遂判將蔡交差一面立出堂單飭差提一干人證並派人赴茸追該嫗屍屬來滬以便相驗核辦

汛捕串竊 ○新開馬路福每里戴訪每家前晚被城中九舖汛捕陳邦才之夥唐四劉三偕同積竊周福林越墻圖竊當由該處巡防局捕勇巡見當即將周拘獲復至唐四家中見有窩留匪類二十餘人互相逃遁惟將唐拘送局中昨由張二尹提訊屬實着將周笞一千二百板唐押候拿獲劉三一併嚴究

楊樹浦火警 ○前晚十點一刻鐘時楊樹浦大德榨油公司棧房內不知如何遺火一時冒穿屋頂紅光燭天華盛廠之洋龍首先馳至竭力灌救無如棧內所堆皆油荳等物最易引火難以撲滅俄焉巡捕頭暨保險行西人督率探捕臨場彈壓楊樹浦各堂水龍亦聞警而至萬道銀泉從空瀉下紅孩兒始知不敵掩旗息鼓而返是役也計焚去花生一千七百担油數百簍花餅八百張華盛廠寄放之棉花三百担亦被焚燬約共值數萬金亦巨災也

商加駁力 ○南市沿灘各碼頭駁船近因米珠薪桂所得水脚實不敷用故于昨日邀集同業各船戶暫停貿易一天向各米行商懇嗣後貨物每担須加錢六文現在各米行已允增二文云

被虐自盡 ○上海縣家丁王某于上年物故遺下妻妾尚住縣中宅門外無如王妻素性悍潑時將該妾凌虐其妾以不堪毆辱遂于昨晨潛購紫霞膏一盞背人吞服斃命嗚呼慘矣

押妓糾葛 ○朱桂生現充美捕房五百廿八號華捕前曾將妹金蘭售在英界某花煙間爲娼後被該鴇轉買與法界烟鴇金寶處嗣因金寶欠得某甲洋一百元無以償還遂亦將金妓抵押與某乙得洋一百廿元前日朱忽將妹私行領去乙失妓後四處查訪始知底裏聞欲投公堂控究云

事非得已 ○甬婦陳李氏昨日投河自盡由華捕救送捕房捕頭訊其原委稟稱所生一女與某探夥姘識近忽逃逸無踪因曾許配某姓恐後受累不得已出此下策言畢痛哭捕頭以事屬姦拐飭送英公堂核辦

贍禮停訊 ○昨日法捕房因係天主堂聖神降臨之期是以暫停發落應判各案統俟下期併發

楊樹浦局案 ○江北人華正昌扭同鄉人王阿四至楊樹浦巡防局控稱欠洋圖賴等情姚二尹准即提訊華供被王借去洋數元向索逞蠻求追質之王供華前誘小的賭博致輸去現洋不資從未向伊借洋此次强欲拆梢不遂致被誣控乞究二尹得供察得華王二人均非安分之徒着將華笞一百五十板王責五十板一併具結交保○前晚大德公司失火時有本地人張秀卿混入火場乘亂搶物被該公司賬房扭入巡防局請究姚二尹立即詰訊張供因親友住在該處欲往探望並未搶火求恩二尹以當場拘獲豈容抵賴飭笞五十板從寬喝退

英公堂案 ○公和祥執事某甲投稱被甯波人史毛毛行竊鐵釘轉交史善壽携帶回甬被某號印捕察出破綻從箱籠內搜出原贜送案請究鄭大令訊悉情由即商之英副領事薩君判史毛毛枷示七天善壽罰洋兩元並具不准再帶賊贜甘結斥釋○捕稟朱桂林陳正業二人在絲廠門首調戲婦女拘案請訊問官判各罰洋十元○文裕卓稟過犯嚴阿華行竊小的木鐘一架請究問官判責三百板押半年○胡和春稟施阿友行竊衣物送究問官判責二百板押一月以儆

法捕房事 ○吉祥街源泰烟間前日因容留婦女開燈爲包探拘送捕房當奉捕頭判罰店主洋三元該婦一元即行開釋○南市某漆匠店學徒前晚私竊店主衣服逃至法界爲探夥撞見拘送捕房當由該店具保領出

美捕房事 ○積竊張鶴三前由公堂訊責遞籍今又潛來滬上串同石勝玉向王某拆梢不遂逞兇被包探金立生李佩之瞥見一併拘入捕房捕頭飭管押再核○葛匡氏昨投美捕房控住居武昌路七百零三號門牌被披屋坍下壓傷手臂求請查究房主等情捕頭允爲查核

恩同再造

余內子前有舊疾喘咳之症海上諸醫診治皆不應效幸蒙敝友黃君薦請四馬路平安里徐少軒先生診治病即豁然余於上月在廣東偶染溫邪其病危險諸醫束手即行來滬求請徐君少軒先生診視未服數劑轉危爲安真可謂名醫國手扁鵲從生先生所治本症調理得宜內外時症奏效尤速余感先生之德特登報端以鳴謝忱

虹口仁智里第七衖廣東梁瑞堂拜啓

新開 仁大提莊 放盤零剪

天元 青青 貢杭 緞緞

本莊專印租界各當原典滿及批發各店自去冬曾設門莊另售蒙賜顧諸君頗許公道幾於應接不暇兹正因各當均未開印存貨寥寥暫緩交易現在印貨當已到齊分別等次擇於二月初四日開莊上等綢縐皮棉夾單男女時式原當各衣仍留門莊另櫃另售其餘各貨照舊批發並定做時式新衣定碼照本格外克己每兩減收七角劃一無扣恐未周知特此登報請諸君移玉採擇便知貨高價廉蓋本莊欲廣招徠非徒以空言讚美也

美租界三茅閣橋東首沿浜第一條弄口仁大提莊特白

揚州起首老店 分設上洋晝錦里 真老戴春林花粉號 聲明假冒

本號始創揚州鈔關門內埂子街三百餘年精製各種花粉香貨久已四遠馳名近有假冒本號招牌以低貨混充希圖漁利諸士商一時真訛莫辨故特佈告遐邇本號分設上洋二馬路晝錦里只此一家別無他處賜顧者認准本號招牌庶不致悞兼運玉彩銀線浪珠水鑽批發分寄格外克己特此聲明

祖傳 允代 濟世局王蓉甫耑治外科毒門

本局在中百有餘年歷傳至今已及九世祖傳良方與衆不同包醫楊梅瘡搉不拘發於遍身頭面手心脚底肛門筋骨疼痛鼈壞髮落下疳小便紅腫碎爛作痛流膿毒結橫痃魚口便毒五淋小便流濁尿出作痛甚者痛如刀割尿後下血無論淋濁等症膿爛疼痛諸般瘋癬一切外科等症言難全述秘製各種丸藥療治內外雜症無不奏手神效久已遠近咸知貴客偶如不幸沾染以上各症速至本局對症發藥限日全愈除根永不再發可保生男育女永無遺毒之憂功難盡述如有前醫誤服升丹輕粉及各毒倒提拌爐餘等藥以致終身纏綿不愈積久外攻甚至損形壞質爛筋穿骨其苦無可言如患此症速來診治限日斷根永無後患本局心存濟世確有把握用敢聲明

局設新北門內北香花橋南首第六家便是只此一家並無分出

英商 立生內河各埠輪船洋行

本行自備堅決小輪一駛內河鎮江蘇州清江等埠逐日往來搭客拖貨水脚格外克己招呼一應週到擇日即行開班 本總行設於鎮江二馬路○本行係英商自辦並無人在外招股如有人借名招股誤事等情與本行無涉特再白

經理人 鄧築之 費冠卿 告白

皖江 隱谷子論相

相金 二角

來申安硯將及六載相館常寓打狗橋北首寶善街口長豐棧○弄口另有同業設硯○諸君賜教尚祈留意焉

隱谷子先生風雅士也年少多才工詩賦善吟詠尤精風鑑觀人禍福如燈取影久爲當道諸鉅公共相推重予於壬辰歲遇先生於浙之嘉興張家弄中見先生有儒雅之風無江湖之氣余偕友往問之斷余今歲必有財丁並美之舉在當時一笑置之噫謂此操相人術之口頭禪耳詎是年冬內人果舉一子歲底又得彩四百金況斷余既往之事類皆奇驗如神先生所至燕魯諸省無不名動公卿余因請教數次屢試屢驗感佩殊深爲特登諸日報以告海上紳商及當道諸公欲問津者盍往試之○童稚婦女相金一例相邀到府輿金另給○兼命理擇吉三角合婚四角擇吉六角

醉月山人代啟

一大衣莊格外放盤公道

本莊開設棋盤街北首選辦各省綢緞顧繡皮貨專製時式男女衣服定價每兩七角格外放盤九折誠實無欺以廣招徠倘蒙 貴客光顧始知便宜如不合式包退回換

本莊告白

鑒水居士摸骨論相一角

[illegible]

新到相士

樵隱子先生皖南名下士也幼讀相書博覽經史閱歷數省曾遇明師秘授茲到申江暫作勾留硯設三馬路三多九如里三元棧相金二角决斷禍福不爽絲毫先生性情耿介概不虛譽如欲問津請往試之

周兆基啓

神明共鑒

本號林義豐自咸豐初年開設上洋老北門城河浜自運提莊大小洋藥零拆批發兼售各種烟膏去秋新移大自鳴鐘西首新增大土公烟每洋一兩五錢烟灰奉送以廣招徠如攙假貨射利雷殛火焚近因人心險惡希圖賴賬造言誣害實屬喪盡天良理法難恕要知小號所有帳目無非情不可却心血之本統計各主顧歷年共少小號有三千餘洋刻因被誣訟事萬難周轉且無暇各處向收務望誠實肯還者速來清理俾可照常貿易是爲至禱若小號有欺心之事誓不能渡元回鄉各主顧如有意圖吞天誅地滅仍再觀望小號只有開單赴城隍廟祈禱想神靈顯應定不容此等昧良小人存留于世謹再登報伏乞公鑒

源大當滿衣出售

本莊開在三馬路石路口源大當內頭進專售本典及各當滿貨所有各色綢紗寧綢羣本紗紡杭緞單夾棉衣各樣細毛皮貨以及呢布衣裳均照本格外便宜讓與主客批碼實價每兩一元門市批發老少無欺倘蒙 賜顧須認明本莊招牌庶不致悞特此佈聞

新開 匯利電氣洋貨號

本號專辦各國名廠電氣德律風各式電線大小電燈乾濕電鈴並軍營中靈機電具兵商輪船用電光燈火等件兼理包裝各路電線德律風各處險口電雷自鳴鐘表八音洋琴新到花旗大小留聲機器並長短槍洋廣雜貨一應俱全其價比衆格外克己凡蒙仕商賜顧請新移玉至本號面議可也舖設上海老北門外棋盤街中市坐東朝西門面便是此佈

火場乘亂搶物被該公司賬房扭入巡防局請究姚二尹立即詰訊張供因親友住在該處欲往探望並未搶火求恩二尹以當場拘獲豈容抵賴飭笞五十板從寬喝退

英公堂案 ○公和祥執事某甲投稱被寗波人史毛毛行竊鐵釘轉交史善壽携帶回甬被某號印捕察出破綻從箱籠內搜出原贜送案請究鄔大令訊悉情由即商之英副領事薩君判史毛毛枷示七天善壽罰洋兩元並具不准再帶賊贜甘結斥釋○捕頭朱桂林陳正業二人在絲廠門首調戲婦女拘案請訊問官判各罰洋十元○文裕卓稟過犯嚴阿華行竊小的木鐘一架請究問官判責三百板押半年○胡和春稟施阿友行竊衣物送究問官判責二百板押一月以儆

法捕房事 ○吉祥街源泰烟間前日因容留婦女開燈爲包探拘送捕房當奉捕頭判罰店主洋三元該婦一元即行開釋○南市某漆匠店學徒前晚私竊店主衣服逃至法界爲探夥撞見拘送捕房當由該店具保領出

美捕房事 ○積竊張鶴三前由公堂訊責遞籍今又潛來滬上串同石勝玉向王某拆梢不遂逞兇被包探金立生李佩之瞥見一併拘入捕房捕頭飭管押再核○葛匡氏昨投美捕房控住居武昌路七百零三號門牌被披屋坍下壓傷手臂求請查究房主等情捕頭允爲查核

恩同再造

余內子前有舊疾喘咳之症海上諸醫診治皆不應效友黃君薦請四馬路平安里徐少軒先生診治病即豁然余於上月在廣肇偶染溫邪其病危險諸醫束手即行來滬求請徐君少軒先生診視未服數劑轉危爲安眞可謂名醫國手扁鵲從生先生所治本症調理得宜內外時症奏効尤速余感先生之德特登報端以鳴謝忱

虹口仁智里第七衖廣東梁瑞堂拜啓

新開 仁大提莊 放盤零剪

天元青貢青杭緞緞

本莊專印租界各當原典滿衣批發各店自去冬曾設門莊另售蒙賜顧諸君頗許公道幾於應接不暇新正因各當均未開印存貨寥寥暫緩交易現在印貨已到齊分別等次擇於二月初四日開市將上等綢縐皮棉夾單男女時式原當各衣仍留門莊發櫃另售其餘各貨照舊批發並定做時式新衣定碼照本格外克己每兩減取七角劃一無扣恐未周知特此登報請諸君移玉採擇便知貨高價廉蓋本莊欲廣招徠非徒以空言讚美也

英租界三茅閣橋東首沿浜第一弄口仁大提莊特白

揚州起首老店 分設上海錦里 眞老戴春林花粉號聲明假冒

本號始創揚州鈔關門內埂子街三百餘年精製各種花粉香貨久已四遠馳名近有假冒本號招牌以低貨混充希圖漁利諸士商一時莫辨故特佈告遐邇本號分設上洋二馬路畫錦里只此一家別無他處賜顧者認明本號招牌庶不致悞兼運玉彩銀線浪珠水鑽批發格外克己特此聲明

九代祖傳 濟世局王蓉甫專治外科毒門

諸般瘋癬一切外科各症言難全述秘製各種丸散療治內外雜症屢不奏手神效久已遠近馳知不再發可保生男育女永無遺毒之憂功難盡述如有前醫誤服升丹輕粉及五毒倒提丹等藥以致終身纏綿不愈積久外攻甚至損形壞質傷筋穿骨其苦無可言如患此症速來診治根除斷根永無後患本局心存濟世確有把握用敢聲明

本局在申百有餘年歷傳至今已及九世祖傳良方與衆不同包醫楊梅瘡毒遍身頭面手心腳底腎囊肛門筋骨疼痛潰爛髮落下疳小便紅腫碎爛作痛流膿結毒魚口便毒五淋小便流濁尿出作痛甚者痛如刀割尿後下血無論遠近等症貴客如不幸沾染以上各症速至本局對症發藥限日全愈除根永

局設新北門內北香花橋南首第六家便是 只此一家並無分出

英商 立生內河各埠輪船洋行

本行自備堅決小輪專駛內河鎮江蘇州清江等埠逐日往來搭客拖貨水腳格外克己招呼一應週到擇日即行開班本總行設於鎮江二馬路○本行係英商自辦並無人在外招股如有人借名招股謀事等情與本行無涉特再白

經理人 鄧築之 費冠卿 告白

皖江 隱谷子論相

相金二角

來申安硯將及六載相館常寓打狗橋北首寶善街口長豐棧○弄口另有同業設硯○諸君賜教尚祈留意焉

隱谷子先生風雅士也年少多才工詩賦喜吟咏尤精風鑑觀人禍福如燈取影久爲當道諸鉅公共相推重予於壬辰歲遇先生於浙之嘉興張家弄中見先生有儒雅之風無江湖之氣余偕友往問之斷余今歲必有財丁並美之舉在當時一笑置之噫謂此事操相人術之口頭禪耳詎是年冬內人果舉一子歲底又得彩四百金況斷余既往之事類皆奇驗如神先生所至燕魯諸省無不名動公卿余因請教數次屢試屢驗感佩殊深爲特登諸日報以告海上紳商及當道諸公欲問津者盍往試之○童稺婦女相金一例相邀到府與金另給○兼擇合婚四角擇吉六角

醉月山人代啟

一大衣莊格外放盤公道

本莊開設棋盤街北首運辦各省綢緞顧繡皮貨專製時式男女衣服定價每兩七角格外放盤九折誠實無欺以廣招徠倘蒙貴客光顧始知便宜如不合式包退回換

本莊告白

鑒水居士摸骨論相一角

新到相士

樵隱子先生皖南名下士也幼讀相書博覽經史閱歷數省曾遇明師秘授茲到申江暫作勾留硯設三馬路三多九如里三元棧相金二角決斷禍福不爽絲毫先生性情耿介概不虛譽如欲問津請往試之

周兆基啓

神明共鑒

本號林義豐自咸豐初年開設上洋老北門城河浜自運提莊大小洋藥零拆批發兼售各種烟膏去秋新稀大自鳴鐘西首新增大士公烟每洋一兩五錢烟灰奉送以廣招徠如攙假貨射利雷殛火焚近因人心險惡希圖賴賬造言誣害實屬喪盡天良理法難恕要知小號所有帳目無非情不可却心血之本統計各主顧歷年共少小號有三千餘元海刻因被誣訟事萬難周轉且無暇各處向收務望誠實肯還者速來清理俾可照常貿易是爲至禱小號有欺心之事誓不能渡同鄉各主顧如有意圖吞騙天誅地滅仍再觀望小號只有開單赴城隍廟祈禱想神靈顯應定不容此等昧良小人存留于世謹再登報伏乞公鑒

源大當滿衣出售

本莊開在三馬路石路口源大當內頭進專售本典及各當滿貨所有各色綢紗寗綢羣本紗紡杭緞單夾棉衣各樣細毛皮貨以及呢布衣裳均照本格外便宜讓與主客批碼實價每兩一元門市批發老少無欺倘蒙賜顧須認明本莊招牌庶不致悞特此佈聞

新開 滙利電氣洋貨號

本號專辦各國名廠電氣德律風各式電線大小電燈乾濕電鈴並軍營中靈機電具兵艦輪船用電光燈火等件兼理包裝各路電線德律風各處隘口電雷自鳴鐘表八音洋琴新到花旗大小留聲機器并長短臘桶洋廣雜貨一應俱全其價比衆格外克己凡蒙仕商賜顧請祈移玉至本號面議可也鋪設上海老北門外棋盤街中市坐東朝西門面便是此佈

合豐衣莊 眞誠實價不二無欺

本莊開設棋盤街中歷有四十餘年專辦各省綢緞顧繡皮貨定製時式男女蟒袍衣服選料加工近來租界衣莊甚多折扣高低不一往往貴客受虧本莊自己丑年爲始劃一不二創設每兩售洋七角倘蒙貴客光顧者始知價廉物美如不合包退回換

名醫留滬

少懷馮君嶺南人也三世祖傳儒醫兒科女科尤稱擅長禮等與馮君交好有素仰其醫學湛深活人無算今擬往湖北假道滬上與禮等邂逅相逢因此勸駕暫駐行旌濟世活人實有厚望就診者祈至虹口仁智里六弄口廣和室內特此佈聞

鄉人鍾禮田 劉爾介 梁玉書 馮植臣同啟

森鳴鐘錶號

本行在外洋各廠有名技師精造孔雀翠鳥自能飛舞作鳴與生鳥無異今有點磁擺鐘能於每點每刻其鳥自鳴抑揚可聽娛人心目此真奇巧之物也再有打璜金表無須手撥自能打點打刻與鐘無二各式洋磁人物等玩器並賽銀五味架刀叉器等大餐應用擺設以及金銀鑽珠表鐲頂上金鋼鑽戒指耳環一切新樣首飾大小着衣鏡双單千里鏡金銀絲眼鏡挑戲打鐘八音琴鳳琴異樣臺燈輕快腳踏車以及風雨寒暑等表一應全備凡蒙貴紳商賜顧其價格外克己以副雅愛請至英大馬路拋球塲東須認明卅八號三層樓洋房內無悞利賦洋行

上洋 震泰昌號新到法國純絲鐵綫紗

舖在英大馬路五雲日昇樓東首轉角洋房便是

本號新到閃色提花絲紗各色新樣絲紗兼到泰西奇花綢緞水浪芙蓉織金花緞新花羅緞漏空新花洋紗各種花標各色珠邊水鑽漏空繡花白巾新樣花邊女衫鈕盒白綢香水餘到各件甚多不及細載凡蒙紳商賜顧價格外克己此佈

浙紹 隱逸居士奇門六壬醫卜星相

寓在英大馬路泥城橋西南首雲記照相樓下

門診二角出診一元貧病送診施藥小課二角大課五角過後不驗加倍奉還子平妻財子祿五角飛星劉度成本五元相決終身暫取二角若不靈驗分文不取每日下午一二點鐘至五六七點鐘在寓逢禮拜全日候教寓新署後壽聖菴後門對過便是

新到

生晒桂圓 薏筆扼公 正
吐珠花筒 金膝提籃 正
古窰瓦公 老樹檀香 正
奉時花菓

花旗善提 新會晒橙 九韓吊片 甪安臘鴨
肥大香柚 各種罐頭 生晒蠔豉 沙田蜜柚

本號自製

小塊香肉 美味香腸 草菰香腸

純妙齋啓

暈船平安藥丸 跌打損傷藥水

自運道南 各家馳名 丸藥發售

欽天監王瀛洲相命

◎僕在欽天監供職多年研究相命之道精而且微神而且奇豈尋常術家所得步余之後塵哉今來遊滬凡欲知吉凶者造廬就訪無不悉心相告使得所趨避焉◎相金二角寓寶善街登豐棧

上洋新開 吳大元漆號

先行交易擇吉四月初七開張

本號開設大東門外直街坐北朝南門面自運雲貴川陝徽嚴生熟各省名漆洋廣金硃顏料抄莊

同慶茶園

四月十二日戲停

四月十二夜大演頭齣

今晚新花旦雪梨昭登台

求鯉遇仙

粵東頭等名角花旦雪梨昭籍往金山彈詞十年矣倌同書眉妹彩玉同班共事果然聲藝超羣今適逢回粵便遊申江小閣聘其進園客串三

丹桂茶園

四月十二夜

孫鴻奎 雙帶箭
筱榮祥 桑園會
沈韶秋 雙趙雲
李春來 長救主
馮志奎 板
夏月珊 串查
周鳳林 商潘醒
周雙喜 煩門醒
羊長喜 演勝
張順來
小雙鳳 燈

天仙茶園

四月十二日

張湧泉 法門寺
小月芬 探寒窰
趙小林 二龍山
周四寶 盜親
謝沁泉 演禮
孟六 大戰河
任文寶 盤記
小桂枝 販馬會
邱阿增 奇双
小雙祿 嘆皇

四月十二夜

孟小卿 長亭會
呂長勝 潮金頂
李培山 打龍袍
劉連生
小彩雲
高小廉 二本
趙元子
三元旦 三
元鳳仙
小雲奎

鶴鳴茶園

四月十二日

范連奎 過巴州
小鴻福 七子
周瑞卿 八婿
李九齡 忠孝圖
李興齋 草
許順奎 合橋
楊九山
李太興 演闕
劉吉兒
黑寶 惡虎庄

四月十二夜

熊文通 瑞兵大會
許順奎 小上墳
小鳳夏 元
陳俊庭
王瑞雲 乾山
杜文寶
五月仙 安昭
三盞燈 新亭
夏月潤 甘露寺
四盞東 回荊州

新開榮春茶園

四月十二夜演包臺兩

張鴻田 解珠寶
孟鴻羣 花蝴蝶
佛動心 武十
陳彩林 同
孟鴻壽
金玉 偶
快手張
佛動心 新
金鎖玉 排
水賽仙 上海
杏花